

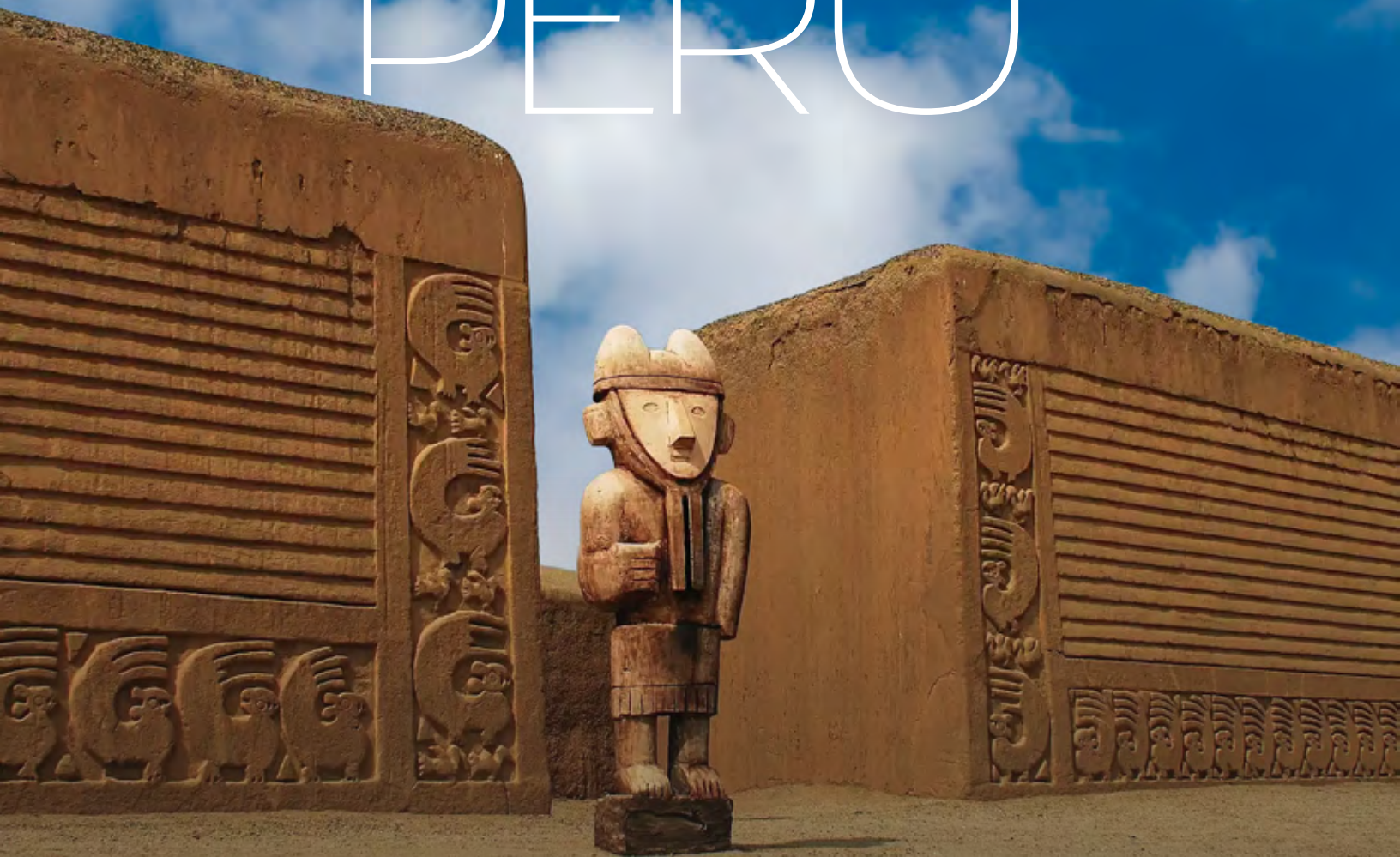

PERÚ



Desenterrando sus Orígenes

Viaje Grupal con María José Mora

27 DE JUNIO AL 6 DE JULIO DE 2026

CON EL APOYO DE: 



Una Vuelta arqueológica por su costa

¿QUÉ ES UNA VUELTA EXPRESS?

Son viajes grupales guiados por un especialista, donde exploraremos diversos destinos en formato express. Estos viajes tienen una duración de no más de 10 días, tiempo suficiente para enamorarte de una nueva manera y de **escapar de la rutina mediante experiencias transformadoras.**



LA VUELTA: EXPERIENCIAS Y SENTIDOS EN PERÚ NORTE

¡Bienvenidos a La Vuelta, donde los viajes se convierten en experiencias inolvidables y los destinos se transforman en historias vivas!

Cuando eliges viajar con La Vuelta, haces más que una simple marca en tu lista de destinos. Estás optando por una experiencia transformadora que te conecta con la cultura, la historia, la gente y la identidad de un lugar. Nuestro compromiso es ofrecerte un acceso inigualable a momentos inolvidables, proporcionándote una visión auténtica, integral y enriquecedora de cada lugar que visitamos.

Queremos romper tus esquemas y darle la vuelta a la forma tradicional de viajar. Por eso, nuestra propuesta es hacer de este viaje una experiencia memorable en hotelería, gastronomía, entretenimiento y algunas sorpresas que hemos pensado especialmente para ti, sumado a una planificación exhaustiva de cada minuto de este viaje.

UN VIAJE GRUPAL JUNTO A

MARÍA JOSÉ MORA



María José Mora Friedl, es Historiadora y Periodista, Máster y Doctorada en © en Ciencias de las Religiones de la Universidad Complutense de Madrid, Magíster en Humanidades con Mención en Historia de la Universidad del Desarrollo. Diplomada en Cultura y Lenguas Griegas de la Corporación de Estudios Internacionales de Kalymnos, Grecia. Diplomada en “Antiguos Manuscritos Cristianos”

de la Universidad de Chile. Actualmente es miembro de la Sociedad Española de las Ciencias de las Religiones (SECR). Docente de Civilizaciones del Oriente en la U. de los Andes.

María José es además especialista en la organización y realización de Viajes Culturales desde 2005 en los que ha recorrido Grecia, Turquía, India, Egipto, Italia, España, Marruecos, China, Rusia, Mongolia, Sudeste Asiático, Perú, Europa del Este, entre otros.

ARQUEÓLOGOS:

INTÉRPRETES DEL TIEMPO



Régulo Franco, descubridor de la Señora de Cao y lleva 40 años de su vida vinculado a la arqueología peruana, profesión que estudió en la Universidad Nacional Mayor de San Marcos (UNMSM). Se desempeñó como director del complejo arqueológico El Brujo entre 1990 y 2022. Su trabajo ha sido fundamental para replantear el papel de la mujer y el ejercicio del poder en las sociedades del antiguo Perú



Rubén Buitrón, arqueólogo peruano especializado en la investigación y conservación de fardos funerarios precolombinos. Actualmente se desempeña como jefe de laboratorio del Complejo Arqueológico El Brujo. Experto en fardos de las culturas Lambayeque, Ichma e Inca, innovando en métodos de atmósfera controlada para preservación orgánica.



Ignacio Alva, descubridor e investigador del complejo arqueológico Ventarrón, ubicado en la región de Lambayeque, Perú, en donde se encuentran los murales más antiguos de América, con aproximadamente 5.000 años de antigüedad. Se desempeñó como director del Proyecto Arqueológico Cerro Ventarrón Es hijo del también célebre arqueólogo Walter Alva, descubridor de las Tumbas Reales de Sipán.



Dr. Carlos Rengifo, prominente arqueólogo e investigador peruano, especialista en arqueología andina e historia del arte. Su carrera se ha centrado en el estudio de las sociedades complejas de la costa norte del Perú, particularmente la cultura Moche. Es el director del Proyecto Arqueológico Huacas de Moche, Universidad nacional de Trujillo.



Carlos Elera, distinguido arqueólogo peruano, ampliamente reconocido por su labor en la investigación y preservación de la Cultura Sicán o Lambayeque. Actualmente, se desempeña como director del Museo Nacional de Sicán en Ferreñafe, cargo en el que ha sido ratificado en múltiples ocasiones debido a su destacada gestión.



Bernarda Delgado, destacada arqueóloga peruana, reconocida por su labor pionera en la gestión comunitaria del patrimonio y por su dirección de más de dos décadas en el Museo de Sitio Túcume. Bajo su liderazgo, Túcume se ha consolidado como un “ecomuseo”, un espacio donde el patrimonio sirve para el bienestar y crecimiento económico de los pobladores aledaños, a través de talleres de artesanía, turismo comunitario y programas educativos innovadores.

* La participación de los arqueólogos quedará confirmada según disponibilidad al momento del viaje.

NO ES UN VIAJE COMÚN

Es una Vuelta

Embárcate en una travesía hacia los orígenes de América, con todo resuelto y con un propósito claro: comprender. En La Vuelta transformamos cada destino en una experiencia cultural diseñada para ir más allá de la superficie. No se trata solo de recorrer sitios arqueológicos, sino de interpretar lo que representan en la historia de la humanidad y en la construcción de nuestro propio continente.

Por eso, en cada Vuelta siempre encontrarás:

- **Experiencias culturales únicas**
- **Viaja con un especialista**
- **Viaja con un tour leader**
- **Explora con guías locales**
- **Traslados terrestres privado**
- **Hoteles cuidadosamente seleccionados**

¿Por qué elegir esta Vuelta por la Costa Arqueológica del Perú?

Cuando pensamos en América, solemos imaginar un continente joven, cuya historia comienza hace apenas algunos siglos. Sin embargo, mientras en Egipto se levantaban pirámides y en Mesopotamia surgían las primeras ciudades, en la costa norte del actual Perú ya florecían sociedades complejas, organizadas y

profundamente sofisticadas. Antes de los incas, antes de la conquista, incluso antes de muchas de las civilizaciones que hoy consideramos fundacionales, aquí existieron culturas capaces de planificar ciudades, dominar el agua en pleno desierto y desarrollar sistemas simbólicos de enorme profundidad.

Esta Vuelta propone mirar América desde sus cimientos. Guiados por la historiadora María José Mora, quien desarrolla su investigación doctoral en territorio peruano, recorreremos la costa arqueológica acompañados también por los arqueólogos que descubrieron y hoy dirigen varios de estos proyectos. No solo escucharemos una explicación general: compartiremos el espacio con quienes lo excavaron, lo interpretaron y lo devolvieron al relato histórico. Esa cercanía transforma la experiencia. La historia deja de ser distante y se vuelve proceso vivo, debate, hipótesis y hallazgo.

Con base en Trujillo, Chiclayo y Lima, el viaje se despliega como una narrativa continua que nos permite comprender el surgimiento, expansión y transformación de las grandes culturas del norte peruano. En el paisaje desértico de Trujillo emergen huacas monumentales que hablan de organización política, ingeniería hidráulica y una iconografía compleja que aún hoy continúa siendo interpretada. Las culturas Moche y Chimú no aparecen como civilizaciones aisladas, sino

como expresiones de un desarrollo técnico y simbólico que desafía la idea de precariedad asociada al adobe. Allí no observamos ruinas: leemos estructuras de poder.

Más al norte, en la región de Chiclayo, los hallazgos arqueológicos cambiaron para siempre la comprensión del Perú preincaico. Tumbas intactas, ajuares funerarios extraordinarios y una ritualidad profundamente elaborada revelan sociedades jerarquizadas y una relación con la muerte que habla de continuidad y trascendencia. La arqueología aquí no es una vitrina cerrada; es un proyecto en permanente construcción, una historia que aún se está escribiendo.

El viaje culmina en Lima, donde el pasado milenario convive con la energía contemporánea de una capital vibrante. La visita al Museo Larco, reconocido como uno de los mejores museos de América Latina, permite integrar lo observado en terreno dentro de una

narrativa amplia y rigurosa del antiguo Perú. Sus colecciones no solo exhiben arte: revelan estructura social, tecnología y pensamiento simbólico a lo largo de miles de años. Desde Lima también nos desplazaremos hacia Caral, la ciudad más antigua de América y uno de los grandes hitos civilizatorios del mundo, contemporánea a las pirámides de Egipto. Allí comprendemos que el origen no está en la conquista ni en el imperio inca, sino mucho antes, en sociedades que ya habían desarrollado formas complejas de organización, intercambio y espiritualidad.

Explorar la costa norte del Perú es desenterrar una historia que durante siglos permaneció bajo la arena y que hoy redefine el lugar de América en el relato global de la civilización. Esta Vuelta no propone acumular sitios arqueológicos, sino reconstruir una narrativa desde la evidencia y el diálogo directo con quienes la investigan.

Viajar con La Vuelta es asumir que el pasado no está muerto. Está siendo descubierto. Y al comprenderlo, también transformamos la manera en que miramos nuestro propio continente.



Charlas Preparatorias: ¡Nuestro viaje comienza aquí!



Charla 1: **La Tumba del Señor de Sipán**

Un hallazgo que cambió para siempre la comprensión del mundo preincaico.

En esta charla nos adentraremos en uno de los descubrimientos arqueológicos más impactantes de América Latina: la tumba intacta del Señor de Sipán. Más que un entierro, fue la revelación de un universo simbólico, político y religioso que permitió reconstruir el poder y la sofisticación de la cultura Mochica.

Exploraremos qué significó este hallazgo para la arqueología mundial, cómo transformó la narrativa sobre el antiguo Perú y por qué Sipán no es solo un sitio arqueológico, sino una puerta hacia una cosmovisión compleja, donde el poder, la guerra, el ritual y la vida después de la muerte estaban profundamente entrelazados.

Una conversación para comprender, antes de estar allí, que no visitaremos ruinas: nos encontraremos con una civilización en plena expresión de su grandeza.



Charla 2: **Caral, la ciudad más antigua de América**

El origen silencioso de una civilización.

Mucho antes de los Incas, antes incluso de las grandes culturas mesoamericanas, en el valle de Supe surgió Caral: una sociedad organizada, monumental y profundamente conectada con su entorno.

En esta sesión nos acercaremos a Caral no solo como sitio arqueológico, sino como punto de partida para entender el nacimiento de la civilización en América. ¿Cómo fue posible que, hace más de cinco mil años, se desarrollara una ciudad con planificación urbana, arquitectura monumental y una compleja organización social?

Reflexionaremos sobre el tiempo profundo, sobre los ciclos de la historia y sobre lo que significa caminar por un lugar donde comenzó una de las primeras experiencias urbanas del continente.

Una charla para afinar la mirada y llegar a Caral entendiendo que estaremos frente a uno de los capítulos fundacionales de nuestra historia.

Desenterrando sus Orígenes



UNA NUEVA VUELTA, UN NUEVO VIAJE, UN NUEVO ITINERARIO

Mira aquí nuestro recorrido, las ciudades, actividades y lugares que hemos seleccionado para hacer de esta Vuelta un viaje verdaderamente único en experiencias, hotelería, gastronomía, diversión y sorpresas al más puro estilo de **La Vuelta.**





COMIENZA UNA NUEVA VUELTA

27 DE JUNIO DE 2026 / LLEGADA A TRUJILLO

Se inicia nuestra aventura donde desenterraremos los orígenes de antiguas civilizaciones de Perú. Comenzamos nuestro viaje desde nuestro querido Santiago y emprendemos rumbo hacia la primera parada de este viaje, la ciudad de Trujillo en la costa norte del Perú.

Para entrar inmediatamente en sintonía con el destino, nuestra primera experiencia será gastronómica, con una **cena de bienvenida** en un lugar muy especial que será la mejor antesala para nuestro viaje.

🍴 Comidas incluidas: Cena de bienvenida.

EL NORTE DE PERÚ, JOYAS EN PLENO DESCUBRIMIENTO

28 DE JUNIO DE 2026 / TRUJILLO

Trujillo nos recibe como puerta de entrada al norte peruano, una ciudad donde el legado colonial convive con una memoria mucho más antigua que emerge desde el desierto.

La jornada se abre en el **complejo arqueológico de la Huaca del Sol y la Huaca de la Luna**, uno de los grandes testimonios de la cultura Moche. Frente a estas estructuras piramidales de adobe, los murales policromados revelan un universo simbólico sofisticado y una organización política y ritual de enorme complejidad. El museo de sitio permite integrar estos hallazgos dentro de una comprensión más profunda del antiguo Perú.

Más tarde, el recorrido nos conduce hacia **Chan Chan**, la gran capital del reino Chimú y una de las ciudades de adobe más extensas del mundo, hoy declarada Patrimonio de la Humanidad por la UNESCO. En este vasto entramado urbano, el desierto se convierte en arquitectura y el barro en poder. Acompañados por el arqueólogo Regulo Franco*, nos adentramos en sus murallas laberínticas y relieves geométricos que revelan una sociedad altamente organizada, capaz de administrar territorio, recursos y jerarquías con notable precisión.

Al mediodía, el océano nos recibe en **Huanchaco**. Frente al mar, el almuerzo se convierte en pausa y contemplación, recordándonos la relación inseparable entre estas culturas y el Pacífico.

La tarde nos acerca a una tradición que ha sobrevivido siglos: **los caballitos de totora**. Junto a pescadores locales, comprendemos la continuidad de técnicas de navegación milenarias que siguen vigentes en pleno siglo XXI. Más que una demostración, es una experiencia de transmisión cultural directa, donde el conocimiento no está en los libros, sino en las manos.

Un día que conecta poder ceremonial, urbanismo monumental y tradición viva, revelando la profundidad marítima y política de las civilizaciones del norte peruano.

 Comidas incluidas: Desayuno y almuerzo.



IDENTIDAD VIVA Y HERENCIA COSTEÑA

29 DE JUNIO DE 2026 / TRUJILLO

Después de haber explorado la monumentalidad del mundo prehispánico, la jornada nos invita a comprender cómo la historia continuó escribiéndose en el período virreinal y en las expresiones culturales que aún laten en el norte peruano.

El **centro histórico de Trujillo** despliega casonas, iglesias y balcones que revelan la consolidación colonial del territorio. Caminar sus calles permite comprender la transición desde las grandes capitales de adobe hacia una nueva estructura política y urbana que marcaría siglos posteriores.

Al mediodía, la cocina criolla nos conecta con otra dimensión del

territorio: la identidad también se expresa en el sabor. Los ingredientes y técnicas heredadas dialogan con el mar y el desierto que hemos venido recorriendo.

La tarde nos acerca al **caballo peruano de paso y a la marinera**, manifestaciones vivas de la herencia costeña. Aquí la historia no se contempla en vitrinas; se escucha en la música, se observa en el movimiento y se siente en la continuidad de tradiciones que han sabido mantenerse vigentes.

Un día que permite integrar pasado y presente, comprendiendo que el norte peruano no es solo arqueología: es cultura viva en permanente evolución.

🍴 Comidas incluidas: Desayuno y almuerzo.



CABALLO PERUANO DE PASO A LA MARINERA

Desentierra los secretos ancestrales más allá de la superficie



**UNA EXPERIENCIA ÚNICA
A TRAVÉS DE LOS MISTERIOS
ARQUEOLÓGICOS DEL PERÚ**

Este viaje te llevará a través de la rica historia y cultura de Perú, explorando templos antiguos, misteriosas ciudades de barro, y tumbas reales que cuentan historias de civilizaciones pasadas. Cada día estará lleno de descubrimientos y aventuras que te harán sentir como un verdadero arqueólogo.

EL BRUJO Y LA DAMA DE CAO

30 DE JUNIO DE 2026 / TRUJILLO - MAGDALENA DE CAO - PACASMAYO - CHICLAYO

El norte continúa revelando sus capas en **Magdalena de Cao**, donde el **complejo arqueológico El Brujo** nos enfrenta a uno de los hallazgos más significativos del antiguo Perú: la Dama de Cao. Su descubrimiento transformó la comprensión del poder en las sociedades Moche, evidenciando que el liderazgo no fue exclusivamente masculino, como durante años se asumió.

Acompañados por los arqueólogos Regulo Franco* y Rubén Buitrón*, el recorrido permite entrar en contacto directo con el contexto del hallazgo y con espacios normalmente reservados a la investigación, incluyendo depósitos de bienes culturales donde textiles y fardos funerarios conservan una memoria material extraordinaria. Aquí la arqueología no es relato distante; es evidencia tangible que redefine la historia.

El océano vuelve a acompañarnos en **Pacasmayo**, donde el almuerzo frente al mar ofrece una pausa necesaria antes de continuar hacia Chiclayo, nueva base para comprender las élites y ritualidades del norte peruano.

La llegada al atardecer marca una transición geográfica y simbólica: dejamos atrás el mundo Moche para adentrarnos en el territorio de los grandes señores del norte.

🍴 Comidas incluidas: Desayuno y almuerzo

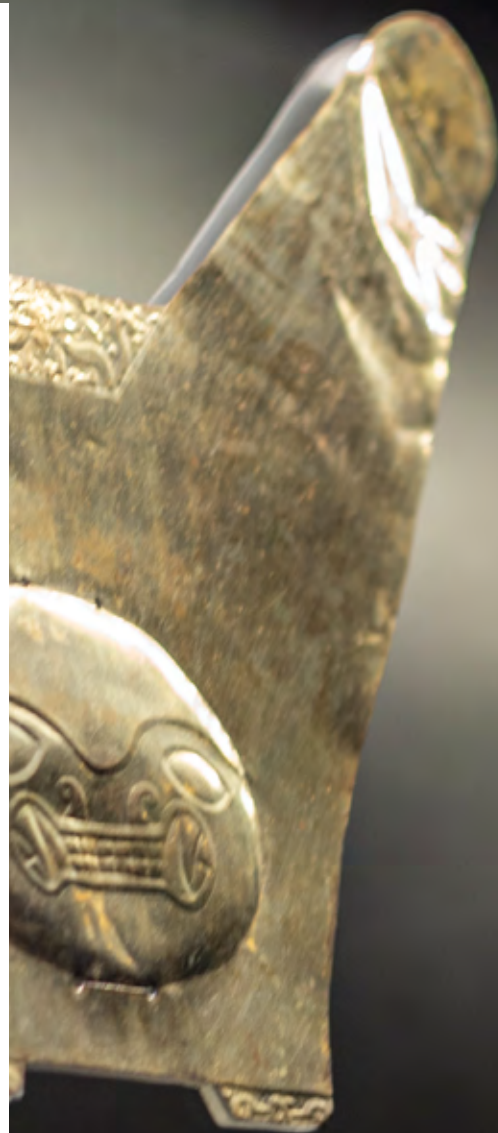



EL LEGADO DE LOS ALVAS

1 DE JULIO DE 2026 / CHICLAYO
- VENTARRÓN - LAMBAYEQUE -
CHICLAYO

MUSEO NACIONAL
TUMBAS REALES
DE SIPÁN

La jornada comienza en **Ventarrón**, uno de los templos más antiguos de la región, donde los primeros murales y estructuras ceremoniales anuncian que la complejidad cultural del norte peruano tiene raíces aún más profundas de lo que imaginamos. Acompañados por el arqueólogo Ignacio Alva*, el sitio se revela no como ruina aislada, sino como parte de una secuencia civilizatoria que antecede y prepara el surgimiento de sociedades más estructuradas.

Desde allí nos dirigimos a **Huaca Rajada**, el lugar del hallazgo que cambió para siempre la comprensión del Perú preincaico: **la tumba del Señor de Sipán**. En este mismo suelo donde fue descubierto, la narrativa adquiere otra dimensión. El contexto arqueológico permite entender no solo la riqueza del ajuar funerario, sino la sofisticación política, religiosa y simbólica de la élite Moche.

Al mediodía, la tradición culinaria del norte se convierte en celebración. La gastronomía lambayecana, intensa y profundamente identitaria, nos recuerda que la cultura también se transmite en la mesa.

La visita al **Museo Tumbas Reales de Sipán en Lambayeque** integra todo lo observado. Las piezas, exhibidas con rigor y monumentalidad, permiten dimensionar la complejidad del poder y la ritualidad en estas sociedades. No se trata solo de oro y ornamento; se trata de estructura social, cosmovisión y legitimidad política.

Un día que confronta evidencia, hallazgo y relato, consolidando la idea de que el norte peruano fue escenario de civilizaciones tan sofisticadas como cualquier otra del mundo antiguo.

🍴 Comidas incluidas: Desayuno y almuerzo.

LA CULTURA LAMBAYEQUE

2 DE JULIO DE 2026 / CHICLAYO -
FERREÑAFE - TÚCUME - CHICLAYO

La mañana nos lleva a **Ferreñafe**, donde el **Museo Nacional Sicán** profundiza en el desarrollo de una de las culturas más influyentes del norte peruano. A través de sus piezas y contextos funerarios, comprendemos cómo el poder, la metalurgia y la cosmovisión se entrelazaron para dar forma a una identidad regional de enorme sofisticación. Acompañados por el arqueólogo Carlos Elera*, el relato adquiere precisión y matices que permiten integrar lo observado en días anteriores dentro de una continuidad histórica.

Más tarde, el paisaje cambia al acercarnos a **Túcume**, el llamado **“Valle de las Pirámides”**. Antes de adentrarnos en su complejo arqueológico, la mesa vuelve a convertirse en espacio cultural. La preparación en vivo del ceviche nos conecta con la tradición costera y con una cocina que sigue dialogando con el mar y el territorio.

En el complejo de **Túcume**, acompañados por la arqueóloga Bernarda Delgado*, las estructuras piramidales se despliegan en el horizonte como un recordatorio de la capacidad organizativa y ceremonial

de estas sociedades. Los relieves de la Huaca Las Balsas revelan una iconografía vinculada al mar y al comercio, reforzando la idea de que estas culturas no fueron aisladas, sino profundamente conectadas.

El día culmina con un brindis frente a las pirámides, cuando la luz del atardecer transforma el adobe en tonos cálidos y el silencio permite dimensionar la magnitud del paisaje. No es solo una postal; es la sensación de estar frente a siglos de historia que aún dialogan con el presente.

Regresamos a Chiclayo con la certeza de que el norte peruano no fue un capítulo secundario, sino un eje fundamental en la construcción del mundo andino.

 Comidas incluidas: Desayuno y almuerzo.







ENTRE TESOROS PRECOLOMBINOS Y HERENCIA VIRREINAL

3 DE JULIO DE 2026 /
CHICLAYO - LIMA

La mañana marca el cierre del ciclo en el norte peruano y el desplazamiento hacia Lima, capital contemporánea y punto de síntesis del viaje. El vuelo no es solo un traslado geográfico; es una transición simbólica desde los paisajes arqueológicos hacia la ciudad donde el pasado milenario dialoga con el presente.

En Lima, el almuerzo en el **Museo Larco** introduce una pausa antes de uno de los momentos más integradores del recorrido. Considerado uno de los mejores museos de América Latina, el Museo Larco ofrece una lectura estructurada y rigurosa de miles de años de desarrollo cultural en el antiguo Perú. Las piezas observadas en

vitricas y depósitos adquieren profundidad contextual: lo visto en Chan Chan, Sipán o Túcume encuentra aquí continuidad y marco interpretativo.

La colección no solo exhibe arte y objetos; revela estructura social, tecnología, ritualidad y pensamiento simbólico. Es el espacio donde el viaje comienza a ordenarse como relato.

La llegada al hotel en **Miraflores** nos instala en el Perú contemporáneo, frente al Pacífico que ha acompañado silenciosamente a todas estas civilizaciones. Lima no aparece como ruptura, sino como continuidad de una historia que sigue escribiéndose.

🍴 Comidas incluidas: Desayuno y almuerzo.

LA CIVILIZACIÓN MÁS ANTIGUA DE AMÉRICA

4 DE JULIO DE 2026 / LIMA - CARAL - LIMA

Antes del amanecer dejamos Lima rumbo al valle de Supe. El trayecto nos conduce hacia uno de los hitos más trascendentales del continente: **Caral**, la ciudad más antigua de América y uno de los grandes focos civilizatorios del mundo.

Al llegar, el paisaje sorprende por su sobriedad. No hay exuberancia; hay silencio y monumentalidad. Contemporánea a las pirámides de Egipto y a las primeras ciudades de Mesopotamia, Caral obliga a replantear la narrativa tradicional sobre el origen de la civilización en América. Aquí, hace casi cinco mil años, ya existía planificación urbana, arquitectura monumental, organización social compleja y una profunda estructura ritual.

Recorrer sus pirámides, plazas circulares y espacios ceremoniales

permite comprender que el desarrollo andino no fue tardío ni marginal, sino parte del gran proceso civilizatorio global. Caral no es un antecedente aislado: es el punto de partida.

El almuerzo posterior ofrece una pausa para integrar lo vivido antes de regresar a Lima. El retorno, al caer la tarde, tiene otra densidad. Después de haber transitado desde las élites Moche y Sicán hasta el origen mismo de la civilización en el continente, el viaje adquiere sentido completo.

Caral no es solo un sitio arqueológico; es una afirmación. El inicio de la historia americana está aquí. Y comprenderlo transforma la manera en que miramos nuestro propio pasado.

🍴 Comidas incluidas: Desayuno y almuerzo.





HISTORIA, ARTE, SABORES Y DESPEDIDA

5 DE JULIO DE 2026 / LIMA

La mañana nos conduce al centro histórico de Lima, donde el período virreinal consolidó uno de los principales núcleos políticos y culturales de América. **Entre la Catedral, la Casa Aliaga, el Jirón de la Unión y la Plaza San Martín,** la ciudad revela la arquitectura y el orden urbano que marcaron siglos de historia colonial. Lima no fue solo capital del Perú; fue capital del poder en Sudamérica.

Caminar por sus calles permite comprender la dimensión política, religiosa y simbólica que siguió al mundo prehispánico que hemos venido explorando. Si Caral representó el origen y las culturas del norte mostraron la sofisticación preincaica, Lima evidencia la transformación que dio paso a una nueva etapa en la historia del continente.

La tarde en Miraflores ofrece tiempo libre para recorrer, observar y elegir aquello que cada uno desee llevar consigo: sabores, textiles, artesanías o pequeños símbolos de memoria.

Por la noche, en **Barranco** y frente al Pacífico, la **cena de despedida** adquiere un tono especial. No es solo el cierre de un itinerario, sino la culminación de una narrativa que comenzó en los orígenes de la civilización americana y atravesó siglos de desarrollo cultural.

Perú no se agota en sus monumentos. Se manifiesta en su continuidad.

El viaje termina, pero la comprensión permanece.

 Comidas incluidas: Desayuno y cena de despedida.



COMIENZA EL RETORNO

06 DE JULIO DE 2026 / LIMA Y
REGRESO A CASA

Es tiempo de despedirnos.

Todas las experiencias que nos permitieron viajar miles de años hacia el pasado, imaginar ciudades de adobe en pleno esplendor, comprender estructuras de poder antiguas y caminar sobre los mismos suelos donde surgieron las primeras civilizaciones de América, comienzan a tomar forma de recuerdo.

La mañana queda libre para disfrutar Lima a su propio ritmo. Un último café frente al mar, una caminata tranquila, una conversación pendiente. Espacio para integrar lo vivido antes del regreso.

Más tarde, el traslado al aeropuerto marca el retorno al siglo XXI. Pero no volvemos iguales.

Regresamos con otra perspectiva sobre nuestro continente, con la certeza de que la historia americana es mucho más profunda y sofisticada de lo que solemos imaginar. Volvemos después de una Vuelta que nos permitió conectar, reflexionar y comprender el territorio desde sus cimientos.

Perú queda atrás. El aprendizaje, no.

 Comidas incluidas: Desayuno.

**La participación de los especialistas estará sujeta a disponibilidad; siempre nos aseguraremos de mantener el nivel académico y la profundidad del programa*





Este no es solo un regreso a casa; es el regreso a nuestro hogar, pero llenos experiencias que han dejado una huella imborrable.

Nos llevamos no solo fotografías y recuerdos, sino también la energía de un grupo de amigos que han vivido la aventura de una manera única y especial.

Esto no es un adiós, sino que un hasta pronto, porque estamos seguros nos volveremos a encontrar en una nueva Vuelta... ya sea por la historia, por el tiempo, por el mundo o incluso por nuestra propia ciudad

¡Nos vemos pronto en una nueva vuelta!

SELECCIÓN DE HOTELES

En La Vuelta la selección de hoteles va más allá de la simple elección de alojamiento; impacta directamente en cómo vivimos y recordamos un viaje. La cuidadosa consideración de la ubicación, servicio de primer nivel, ambiente, estilo, conexión cultural y seguridad permiten crear una experiencia integral y enriquecedora que va mucho más allá de las comodidades básicas, convirtiendo cada estancia en un capítulo significativo de la aventura de viajar.



LIMA -
3 NOCHES
HOTEL ALOFT LIMA

★★★★★



TRUJILLO -
3 NOCHES
**COSTA DEL SOL CENTRO
HISTÓRICO**

★★★★☆



CHICLAYO -
3 NOCHE
CASA ANDINA SELECT

★★★★☆

SITIOS DE INTERÉS

Los lugares seleccionados, como Chan Chan y el Templo de Ventarrón, representan los hitos más emblemáticos de las civilizaciones precolombinas que florecieron en Perú. Estos lugares no solo son de gran importancia arqueológica, sino que también proporcionan una ventana invaluable al pasado, permitiendo a los viajeros comprender mejor el desarrollo y la sofisticación de estas antiguas culturas.



ALGUNOS DE LOS SITIOS DE INTERÉS QUE VISTAREMOS
HUACA RAJADA

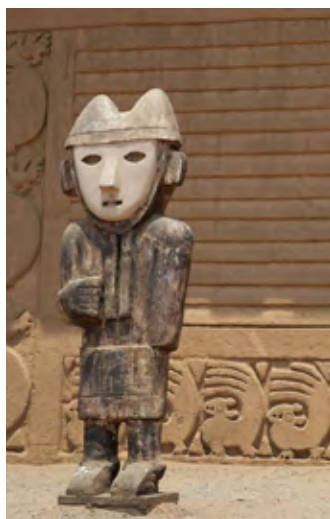

ALGUNOS DE LOS SITIOS DE INTERÉS QUE VISTAREMOS
CIUDAD DE CHAN CHAN (PATRIMONIO UNESCO)



ALGUNOS DE LOS SITIOS DE INTERÉS QUE VISTAREMOS
MERCADO DE ARTESANÍAS EN MIRAFLORES.

GASTRONOMÍA

LOCAL

La selección de restaurantes para esta Vuelta ha sido cuidadosamente realizada para ofrecer a los viajeros una experiencia culinaria que refleje la riqueza y diversidad de la gastronomía peruana, combinando ingredientes locales frescos y tradiciones culinarias con presentaciones modernas. Al disfrutar de comidas en estos lugares, tendremos la oportunidad de sumergirnos en los sabores auténticos y únicos de Perú, haciendo que el viaje sea inolvidable tanto por sus experiencias culturales como gastronómicas.



ARROZ CON PATO



ESTOFADO DE OSOBUCO



LOMO SALTADO

LOCALIDADES A VISITAR

Hemos diseñado este viaje a Perú Norte con una cuidadosa selección de destinos que ofrecen una visión integral de la rica historia, cultura y belleza natural de la región. Este itinerario incluye visitas a ciudades y sitios arqueológicos de gran relevancia, combinando la inmersión en la cultura local y la apreciación de la belleza natural de Perú.



ALGUNAS LOCALIDADES QUE
VISTAREMOS
TRUJILLO



ALGUNAS LOCALIDADES QUE
VISTAREMOS
CHICLAYO



ALGUNAS LOCALIDADES QUE
VISTAREMOS
LIMA

EXPERIENCIAS ENRIQUECEDORAS

Este viaje propone una inmersión profunda en la herencia cultural y natural de Perú, recorriendo territorios donde las tradiciones ancestrales conviven con la vida contemporánea. A lo largo del camino, se revelan saberes transmitidos por generaciones, expresiones artísticas arraigadas en la identidad local y una riqueza gastronómica que refleja la diversidad de sus paisajes. Una experiencia pensada para comprender el país desde sus raíces y su vitalidad presente.



CABALLITO DE TOTORA



CIUDAD DE CARAL



**DEGUSTACIÓN DE PISCO
SOUR EN HOTEL BOLIVAR**

TRASLADOS AÉREOS

En La Vuelta, entendemos que los traslados pueden marcar una diferencia en tu experiencia de viaje. Nos ocupamos de cada detalle para que todos los trayectos sean cómodos y permitan disfrutar plenamente. Desde recorridos en tierra por pueblos encantadores, hasta navegaciones en ríos y lagos, que añaden un toque de aventura y los famosos trenes bala para conectar destinos, cada traslado está pensado como parte integral del viaje.

En La Vuelta nos hemos asegurado que estos servicios, sean en las mejores condiciones de comodidad y seguridad.

Si bien los vuelos internacionales no están incluidos, podemos ayudarte a coordinarlos, ajustándose para que tu llegada y salida de Perú sean ideales.



LA CONFIANZA DE VIAJAR

JUNTO A UN TOUR LEADER

Viajar con un tour leader es disfrutar sin preocupaciones. Su experiencia guiando grupos y recorriendo el mundo asegura una planificación precisa y un viaje fluido en cada etapa.

Un tour leader conoce cada destino más allá de lo turístico: ha caminado sus calles, explorado mercados y conectado con su gente, lo que permite una orientación auténtica y confiable.

Desde resolver imprevistos hasta recomendar el mejor plato local o el lugar ideal para una foto perfecta, estará atento a cada detalle. Con él a tu lado, tú solo te dedicas a vivir la aventura.



PERÚ



Claramente

NO ES
UN VIAJE
COMÚN

Desenterrando sus Orígenes

Viaje Grupal con María José Mora
27 DE JUNIO AL 6 DE JULIO DE 2026

RAZONES

PRINCIPALES

POR LAS QUE IR

Todo resuelto

Viaja con un verdadero especialista

Experiencias inolvidables

Hoteles y traslados de alto nivel

VALOR POR PERSONA
BASE HABITACIÓN DOBLE*:

USD 3.890

* Consulte por opción habitación single en hoteles.



Este viaje incluye una:

EXPERIENCIA PRE-VIAJE

En La Vuelta, sabemos que un viaje comienza mucho antes de hacer las maletas o subir a un avión. Por eso, antes de emprender rumbo, te invitamos a **vivir una experiencia única donde compartirás con tus futuros compañeros de aventura.** Este encuentro está pensado para conocernos, conectar y descubrir lo que nos une. Aquí, las risas, las historias y las expectativas comienzan a tejer vínculos, transformando a los viajeros en una auténtica comunidad.

Porque en La Vuelta, los viajes no se tratan solo de llegar a un destino, sino de las personas con las que compartes cada paso del camino. ¡Nos encontramos antes de despegar!

Términos y condiciones de La Vuelta

Al realizar tu primer abono, aceptas estos términos y condiciones.

VALOR: USD 3.890 POR PERSONA BASE HABITACIÓN DOBLE*

*Consulte por opción habitación single en hoteles.

LA VUELTA INCLUYE:

- Programa privado de 10 días para el grupo, acompañados por la Historiadora y Periodista María José Mora Friedl, junto a un Tour Leader de La Vuelta, guías locales y arqueólogos.
- Alojamientos en hotelería boutique categoría 4* Superior.
- Todas las comidas mencionadas en el programa.
- Todos los traslados en Perú, impuestos y entradas a las visitas mencionadas en el programa.
- Experiencia Sorpresa La Vuelta previa al viaje.
- Kit de viaje La Vuelta

NO INCLUYE:

- Todo lo que no menciona el programa.
- Tickets aéreos internacionales (**Te ayudamos a coordinar tus vuelos!**)
- Gastos personales tales como llamadas telefónicas, servicios adicionales en hoteles, comidas extras, entre otros detalles no considerados en la base del programa.
- Propinas a guías locales, choferes y otros prestadores de servicios.
- Seguro de viaje

ITINERARIO AÉREO INTERNACIONAL RECOMENDADO

Fecha	Vuelo	Ruta	Horario
27 Junio	JetSmart 852	Santiago - Trujillo	11:02 hrs - 14:30 hrs
6 Julio	JetSmart 7731	Lima - Santiago	23:15 hrs - 03:56 hrs +1

En caso de dudas comunícate con nosotros:

 +56 9 8428 3065

 hola@somoslavuelta.cl

HOTELES

Destino	Fecha IN	Fecha OUT	Hotel	Categoría habitaciones
Trujillo	27 Junio	30 Junio	Costa del Sol Centro	clic aquí
Chiclayo	30 Junio	3 Julio	Casa Andina Select	clic aquí
Lima	3 Julio	6 Julio	Hotel Aloft Lima	clic aquí

Haz clic en el nombre de cada hotel para obtener más información y acceder directamente a su página web.

Al completar el formulario de inscripción y realizar el primer abono, aceptas estos Términos y Condiciones, los cuales constituyen un acuerdo vinculante entre EL VIAJERO y LA VUELTA.

Términos y condiciones para viajes ofrecidos y organizados por AGENCIA DE VIAJES E INVERSIONES LA VUELTA SPA, RUT 77.558.061-5, domiciliada en Santiago de Chile, bajo la marca LA VUELTA.

DEFINICIONES BÁSICAS

- **VIAJERO:** Persona que participará en el viaje beneficiándose de las actividades propuestas y de la interacción con el Tour Leader de La Vuelta y el Especialista del viaje. EL VIAJERO se compromete a cumplir con las obligaciones de pago establecidas y a seguir las indicaciones necesarias para garantizar el desarrollo exitoso del viaje.
- **VIAJE:** Itinerario ofrecido, el cual incluye un conjunto de días, actividades, fechas y un costo especificado en este programa. El viaje puede ser a un único destino o incluir múltiples destinos.
- **LA VUELTA:** Empresa especializada en diversas actividades relacionadas con la organización, promoción, comercialización y coordinación de experiencias de viaje. Es responsable de la planificación, promoción, divulgación y coordinación del viaje mencionado en estos Términos y Condiciones, además de servir como enlace entre los viajeros y los operadores turísticos, actuando como el principal canal de comunicación con EL VIAJERO.

Términos y condiciones de La Vuelta

CONDICIONES GENERALES

- **Cupos:** El Viaje se confirma con un mínimo de 20 personas y un máximo de 25. Si no se llega al mínimo, La Vuelta ajustará las condiciones o cancelará el viaje devolviendo lo abonado por el viajero.
- **Precios y posibles ajustes:** Los precios incluyen servicios como traslados, entradas, hoteles y más, pero están sujetos a cambios por factores externos, como alzas en tasas o impuestos. Estos cambios serán informados oportunamente al viajero y se aplicarán sólo si son necesarios.
- **Hoteles y actividades:** Podrían haber ajustes en los alojamientos o actividades por disponibilidad, pero siempre manteniendo una categoría equivalente o superior.
- **Vuelos:** Todos los vuelos están sujetos a variaciones de horarios, controlados directamente por las líneas aéreas. La selección de asientos será gestionada 48 horas antes del vuelo, de acuerdo con las condiciones establecidas para reservas grupales por parte de la aerolínea. LA VUELTA hará su mejor esfuerzo por respetar las preferencias personales de los viajeros, sin que esto implique garantía de cumplimiento.
- **Importante:** La Vuelta recomienda no comprar servicios adicionales (vuelos, excursiones, etc.) hasta que ésta confirme la realización del viaje por correo electrónico.
- **Extensiones:** En el caso de que el programa incluya los vuelos internacionales, las extensiones o viajes complementarios al itinerario principal sólo podrán realizarse una vez finalizado el viaje grupal organizado por LA VUELTA.

RESERVAS Y PAGOS

- Abono inicial: USD 1.000 (no reembolsable si el VIAJERO cancela su participación).
- Plazo para abono: Hasta 60 días antes del inicio del viaje. Luego de ese plazo, se exige el pago completo.
- Vuelos con La Vuelta: Si el VIAJERO adquiere vuelos con LA VUELTA, el suplemento debe pagarse junto al abono.
- Formas de pago: Transferencia bancaria o tarjeta de crédito, en pesos chilenos o dólares.
- Pago final: Hasta el 28 de abril de 2026.

CANCELACIONES Y REEMBOLSOS

- **Por parte del viajero:**
 - » El abono inicial no es reembolsable.
 - » Cancelación dentro de los últimos 60 días antes del viaje, no procede reembolso.
- **Por parte de la vuelta:**
 - » Si no se alcanza el grupo mínimo o por factores externos (clima, inestabilidad política, etc.), La Vuelta devolverá el monto abonado o el proporcional de lo no disfrutado.

MODIFICACIÓN DEL PROGRAMA DE VIAJE

La ejecución programada de este viaje se puede ver afectada por razones fortuitas o de fuerza mayor como climáticas, otros fenómenos naturales como terremotos o problemas políticos, que pueden implicar alteraciones del orden público y puedan constituir un riesgo para los viajeros en algunos de los destinos a visitar.

El incumplimiento de las obligaciones contractuales de proveedores de La Vuelta SPA por motivos fortuitos, de fuerza mayor o cambios por las autoridades, la exime de responsabilidad a dicha compañía.

REQUISITOS DE PASAPORTE, VISAS Y OTROS DOCUMENTOS (EJ: VACUNAS)

Todos los pasajeros chilenos deberán viajar con pasaporte vigente por lo menos 6 meses después de la fecha de retorno. Para otras nacionalidades, deberán revisarse los requisitos y condiciones particulares.

RESPONSABILIDAD DE LA VUELTA

- La Vuelta NO es responsable por:
 - Cambios o cancelaciones de vuelos, desastres naturales o eventos imprevistos.
 - Accidentes, pérdidas o daños derivados de imprudencias del Viajero.
 - Gastos adicionales si el Viajero decide extender, adelantar o modificar su viaje.

DEBERES DEL VIAJERO

1. Llevar todos los documentos requeridos, en regla y vigentes.
2. Informarse y cumplir con requisitos sanitarios, vacunas y normas locales.
3. Presentarse en el aeropuerto con al menos 3 horas de anticipación para vuelos internacionales.
4. Respetar horarios, normas y el itinerario para gozar de todos los servicios ofrecidos.
5. Acatar las instrucciones de LA VUELTA, el Tour Leader, los guías, aerolíneas, hoteles y operadores locales.

PROPIEDAD INTELECTUAL

Durante el viaje, La Vuelta podrá registrar fotos y videos que luego puede usar en sus publicaciones promocionales o editoriales. Al participar, el Viajero acepta que La Vuelta pueda utilizarlas sin compensación económica.

COMUNICACIONES Y NOTIFICACIONES

Las partes recibirán notificaciones válidas vía correo electrónico. EL VIAJERO deberá mantener actualizado su correo. LA VUELTA recibirá comunicaciones en hola@somoslavuelta.cl o cualquier otro correo del equipo.

VIAJA SEGURO

Viajar es una experiencia invaluable, y en La Vuelta queremos que disfrutes cada momento con total tranquilidad. Por eso, te recomendamos considerar la contratación de un seguro de viaje adecuado para tu próxima travesía a Perú.

Con el respaldo de una asistencia en viaje, contarás con atención médica y asistencia las 24 horas dondequiera que te encuentres. Este servicio no solo cubre necesidades médicas, sino que también te respalda ante inconvenientes como retrasos de vuelos, extravío de equipaje o problemas con documentos, brindando soluciones rápidas y eficientes.

Elegir viajar protegido significa cuidar de ti mismo y garantizar que cualquier imprevisto no interrumpa tu experiencia. Viaja con la tranquilidad de saber que estás respaldado y enfócate plenamente en disfrutar cada rincón de este increíble destino.

(Seguro de viaje no incluido en el programa de viaje)





www.somoslavuelta.cl

 SomosLaVuelta

 SomosLaVuelta

 SomosLaVueltaChile